

RUA TRATADO DE TORDESILHAS

- Vista
- Zonas permeáveis
- Zona enterrada sem construção
- Habitações Envolventes
- Anexos
- Muros
- Limite da propriedade
- Cota de terreno

LOTE Nº 44 DO ALV. LOT. Nº 9688 | ALV. DE LICENÇA Nº 4518 | ART. MATRICIAL Nº 9199  
 TIPO DE UTILIZAÇÃO: HABITAÇÃO UNIFAMILIAR  
 ÁREA TOTAL DO TERRENO = 329,00 m²  
 ÁREA DE IMPLANTAÇÃO = 164,80 m²  
 ÁREA TOTAL DE CONSTRUÇÃO = 286,80 m²  
 ÁREA BRUTA DE CONSTRUÇÃO = 187,10 m²

	Sanitário
	Caixa TLP
	Caixa saneamento
	Caixa água pluvial
	Caixa gás
	Marco
	Poste TLP
	Poste EDP de iluminação
	Poste C.P.
	Linha de alta tensão
	Cota de água
	Cota de gás

Obras de edificação de uma moradia unifamiliar  
 Requerente | Antónia Manuela Santos Duarte  
 Rua Tratado de Tordesilhas, Pedrouços, Maia  
**PLANTA DO RÉS-DO-CHÃO**  
 Arquitecto Chave na Mão  
 Contactos | [arquitectochavenamomao@gmail.com](mailto:arquitectochavenamomao@gmail.com) | 910977685  
 O Técnico | Ana Sofia Matias Silva Escala 1|50

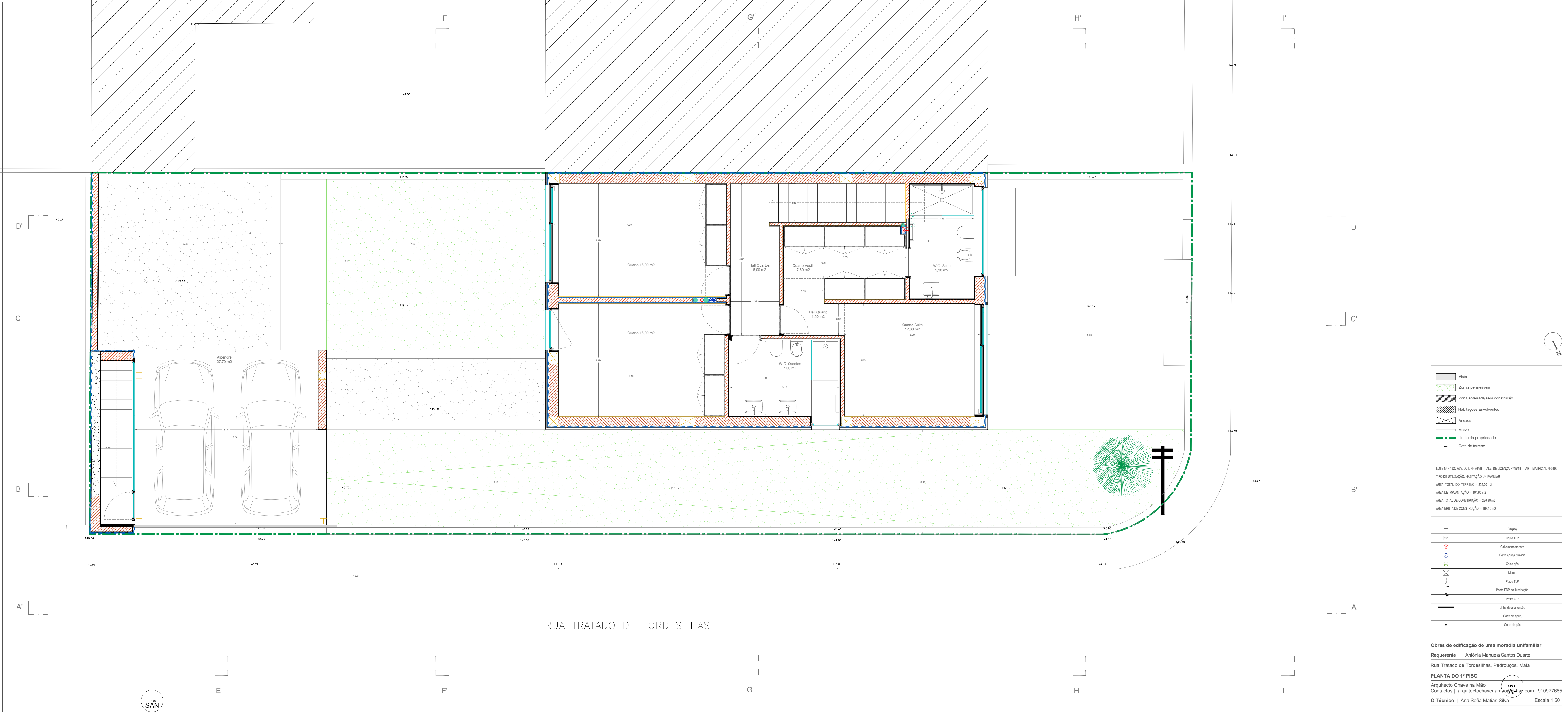

	Vista
	Zonas permeáveis
	Zona enterrada sem construção
	Habitações Envolventes
	Anexos
	Muros
	Limite da propriedade
	Cota de terreno

LOTE Nº 44 DO ALV. LOT. Nº 9688 | ALV. DE LICENÇA Nº 14518 | ART. MATRICIAL Nº 9199  
 TIPO DE UTILIZAÇÃO: HABITAÇÃO UNIFAMILIAR  
 ÁREA TOTAL DO TERRENO = 328,00 m²  
 ÁREA DE IMPLANTAÇÃO = 184,80 m²  
 ÁREA TOTAL DE CONSTRUÇÃO = 288,80 m²  
 ÁREA BRUTA DE CONSTRUÇÃO = 187,10 m²

	Sarjeta
	Caixa TLP
	Caixa saneamento
	Caixa água pluviais
	Caixa gás
	Marco
	Poste TLP
	Poste EDP de iluminação
	Poste C.P.
	Linha de alta tensão
	Cota de água
	Cota de gás

**Obras de edificação de uma moradia unifamiliar**  
**Requerente** | Antónia Manuela Santos Duarte  
 Rua Tratado de Tordesilhas, Pedrouços, Maia  
**PLANTA DO 1º PISO**  
 Arquitecto Chave na Mão  
 Contactos | [arquitectochave@gmail.com](mailto:arquitectochave@gmail.com) | 910977885  
**O Técnico** | Ana Sofia Matias Silva Escala 1|50



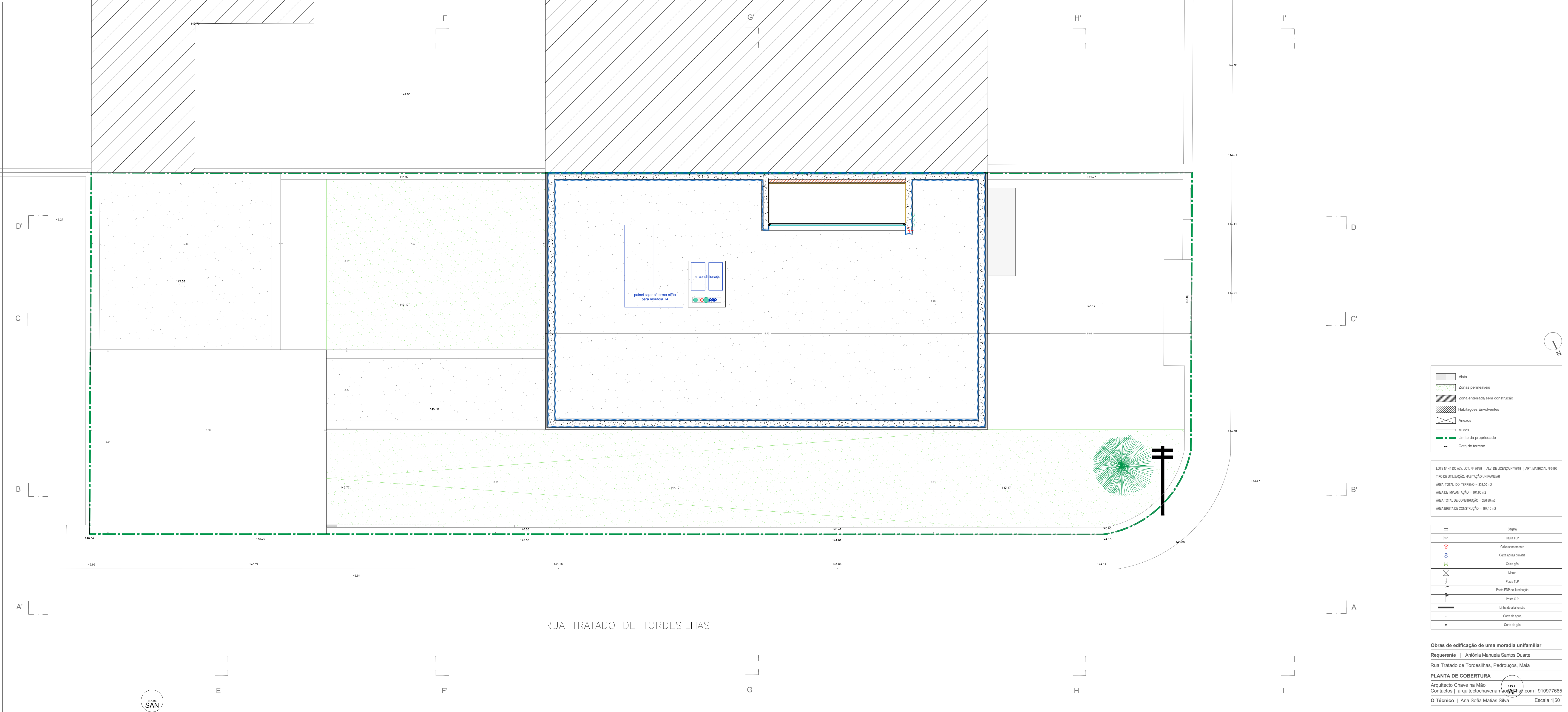

	Vista
	Zonas permeáveis
	Zona enterrada sem construção
	Habitacões Envolventes
	Anexos
	Muros
	Limite da propriedade
	Cota de terreno

LOTE Nº 44 DO ALV. LOT. Nº 9688 | ALV. DE LICENÇA Nº14518 | ART. MATRICIAL Nº5199  
 TIPO DE UTILIZAÇÃO: HABITAÇÃO UNIFAMILIAR  
 ÁREA TOTAL DO TERRENO = 328,00 m<sup>2</sup>  
 ÁREA DE IMPLANTAÇÃO = 184,80 m<sup>2</sup>  
 ÁREA TOTAL DE CONSTRUÇÃO = 288,80 m<sup>2</sup>  
 ÁREA BRUTA DE CONSTRUÇÃO = 187,10 m<sup>2</sup>

	Sarjeta
	Caixa TLP
	Caixa saneamento
	Caixa águas pluviais
	Caixa gás
	Marco
	Poste TLP
	Poste EDP de iluminação
	Poste C.P.
	Linha de alta tensão
	Corte de água
	Corte de gás

**Obras de edificação de uma moradia unifamiliar**  
**Requerente** | Antónia Manuela Santos Duarte  
 Rua Tratado de Tordesilhas, Pedrouços, Maia  
**PLANTA DE COBERTURA**  
 Arquitecto Chave na Mão  
 Contactos | [arquitectochave@gmail.com](mailto:arquitectochave@gmail.com) | 910977885  
**O Técnico** | Ana Sofia Matias Silva Escala 1|50

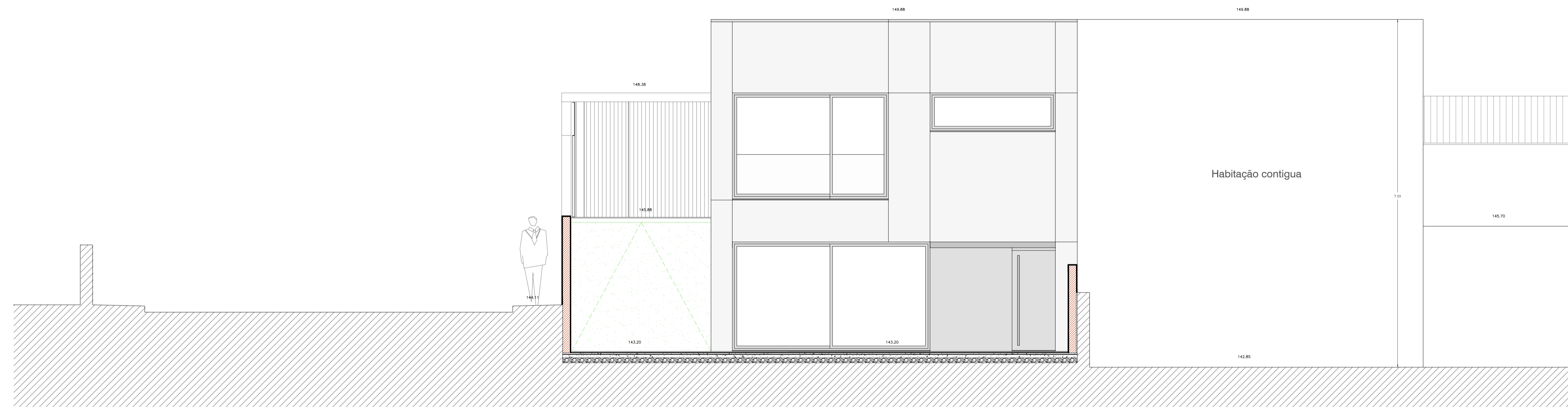

Corte - Alçado H-H'

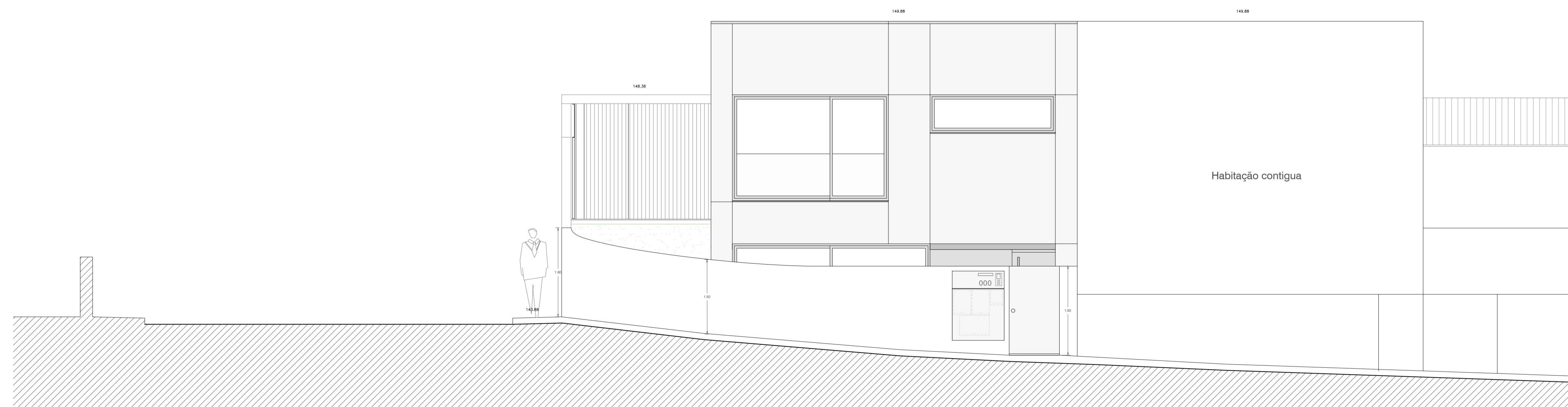

Corte I-I'



LOTE Nº 44 DO ALU LOT Nº 3688 | ALU DE LICENÇA Nº 4818 | ART. MATRIZIAL Nº 6109  
 TIPO DE UTILIZAÇÃO HABITAÇÃO UNIFAMILIAR  
 ÁREA TOTAL DO TERRENO = 338,00 m<sup>2</sup>  
 ÁREA DE IMPLANTAÇÃO = 164,80 m<sup>2</sup>  
 ÁREA TOTAL DE CONSTRUÇÃO = 286,80 m<sup>2</sup>  
 ÁREA BRUTA DE CONSTRUÇÃO = 187,10 m<sup>2</sup>

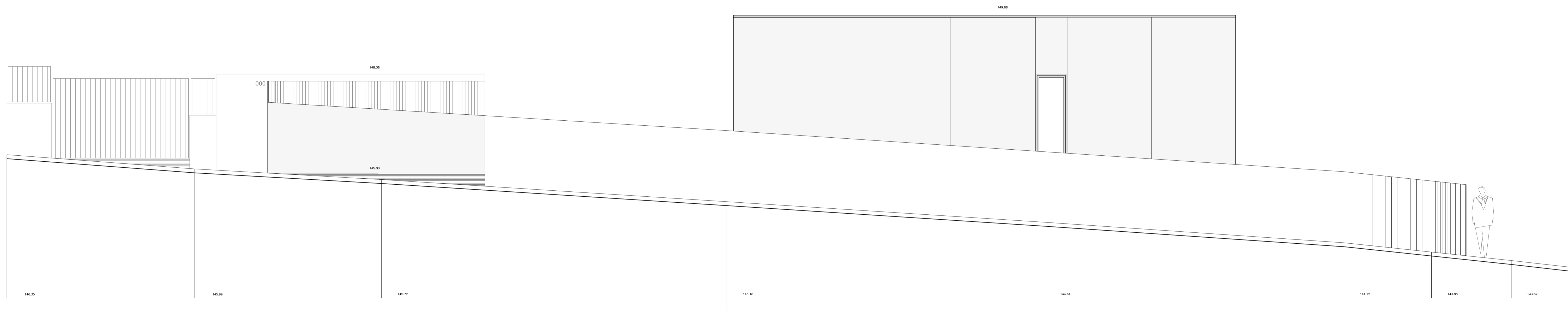

Alçado A-A'

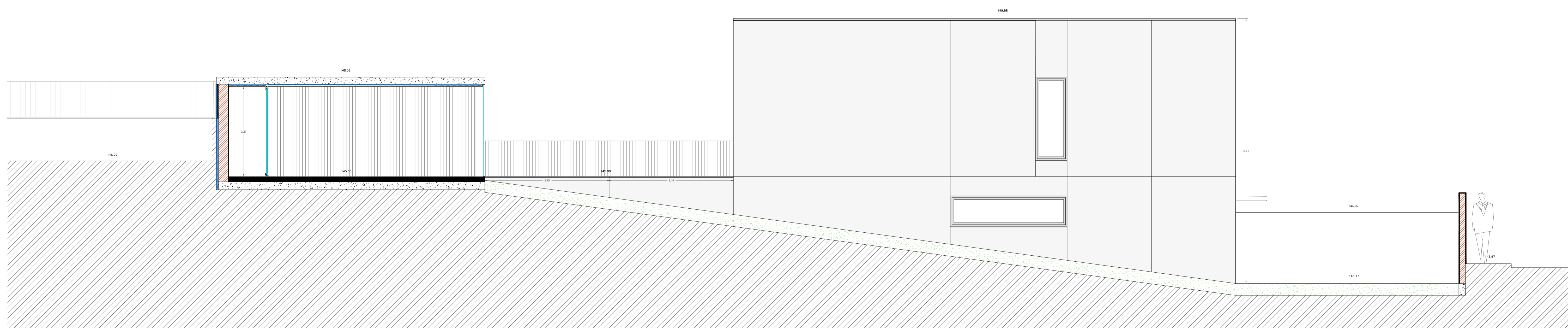

Corte - Alçado B-B'

	Vista
	Zonas permeáveis
	Terreno
	Cota de terreno

LOTE Nº 44 DO ALU. LOT. Nº 3638 | ALU. DE LICENÇA Nº 4813 | ART. MATRICIAL Nº 6109  
 TIPO DE UTILIZAÇÃO HABITAÇÃO UNIFAMILIAR  
 ÁREA TOTAL DO TERRENO = 338,00 m<sup>2</sup>  
 ÁREA DE IMPLANTAÇÃO = 144,80 m<sup>2</sup>  
 ÁREA TOTAL DE CONSTRUÇÃO = 286,80 m<sup>2</sup>  
 ÁREA BRUTA DE CONSTRUÇÃO = 187,10 m<sup>2</sup>

**Obras de edificação de uma moradia unifamiliar**  
 Requerente | Antónia Manuela Santos Duarte  
 Rua Tratado de Tordesilhas, Pedrouços, Maia  
**CORTES E ALÇADOS**  
 Arquitecto Chave na Mão  
 Contactos | [arquitectochavenamoa@gmail.com](mailto:arquitectochavenamoa@gmail.com) | 910977685  
 O Técnico | Ana Sofia Matias Silva Escala 1/50



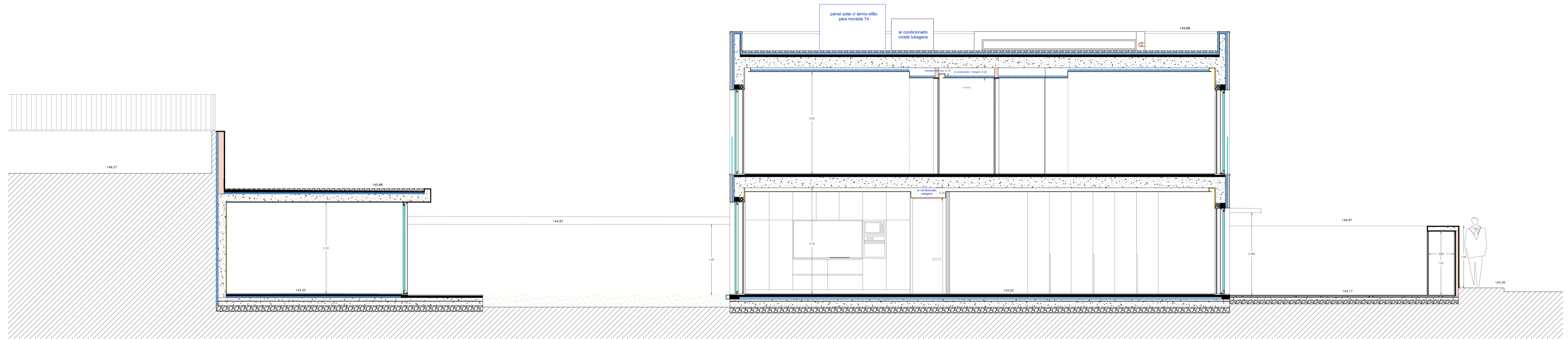

Corte C-C'

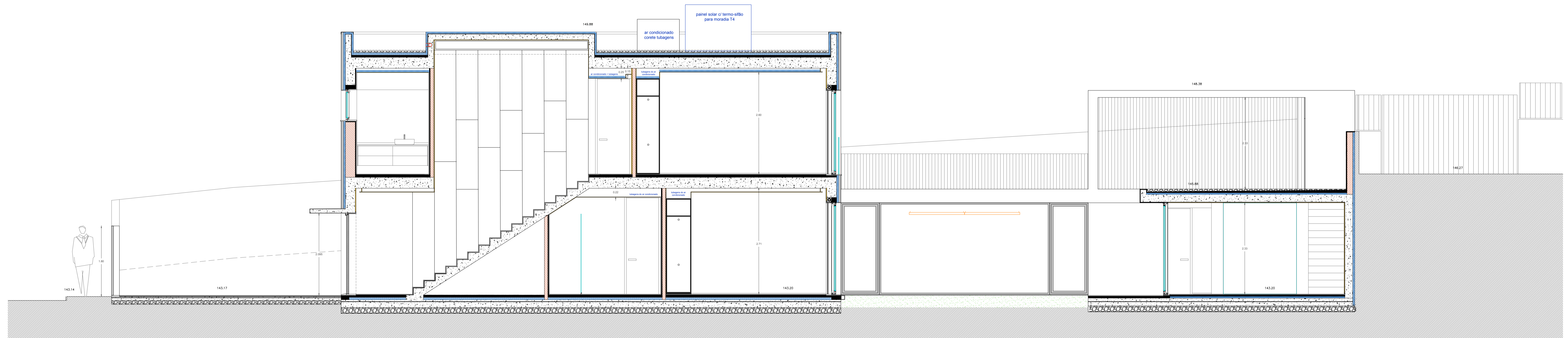

Corte D-D'

	Vista
	Zonas permeáveis
	Terreno
	Cota de terreno

LOTE Nº 44 DO ALU LOT. Nº 3688 | ALU. DE LICENÇA Nº 4818 | ART. MATRICAL Nº 6109  
 TIPO DE UTILIZAÇÃO HABITAÇÃO UNIFAMILIAR  
 ÁREA TOTAL DO TERRENO = 338,00 m<sup>2</sup>  
 ÁREA DE IMPLANTAÇÃO = 154,80 m<sup>2</sup>  
 ÁREA TOTAL DE CONSTRUÇÃO = 286,80 m<sup>2</sup>  
 ÁREA BRUTA DE CONSTRUÇÃO = 187,10 m<sup>2</sup>

**Obras de edificação de uma moradia unifamiliar**  
 Requerente | Antónia Manuela Santos Duarte  
 Rua Tratado de Tordesilhas, Pedrouços, Maia  
**CORTES E ALÇADOS**  
 Arquitecto Chave na Mão  
 Contactos | [arquitectochavenamoa@gmail.com](mailto:arquitectochavenamoa@gmail.com) | 910977685  
 O Técnico | Ana Sofia Matias Silva Escala 1/50



Corte - Alçado F-F'

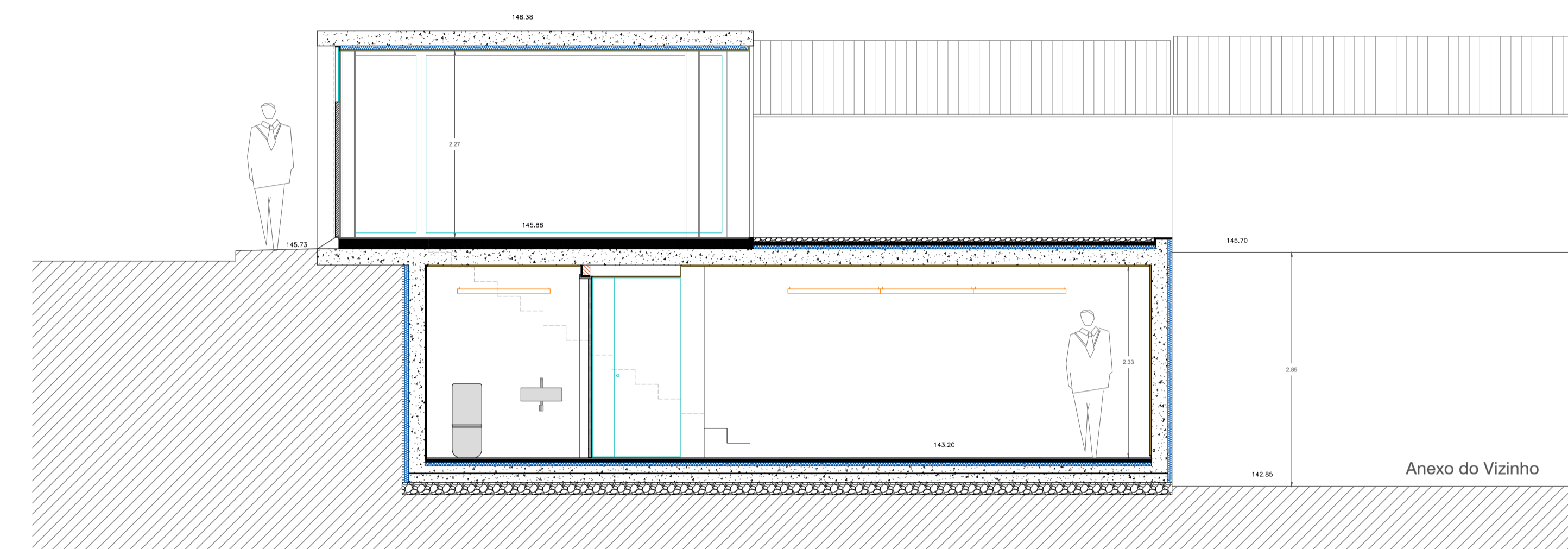

Corte E-E'

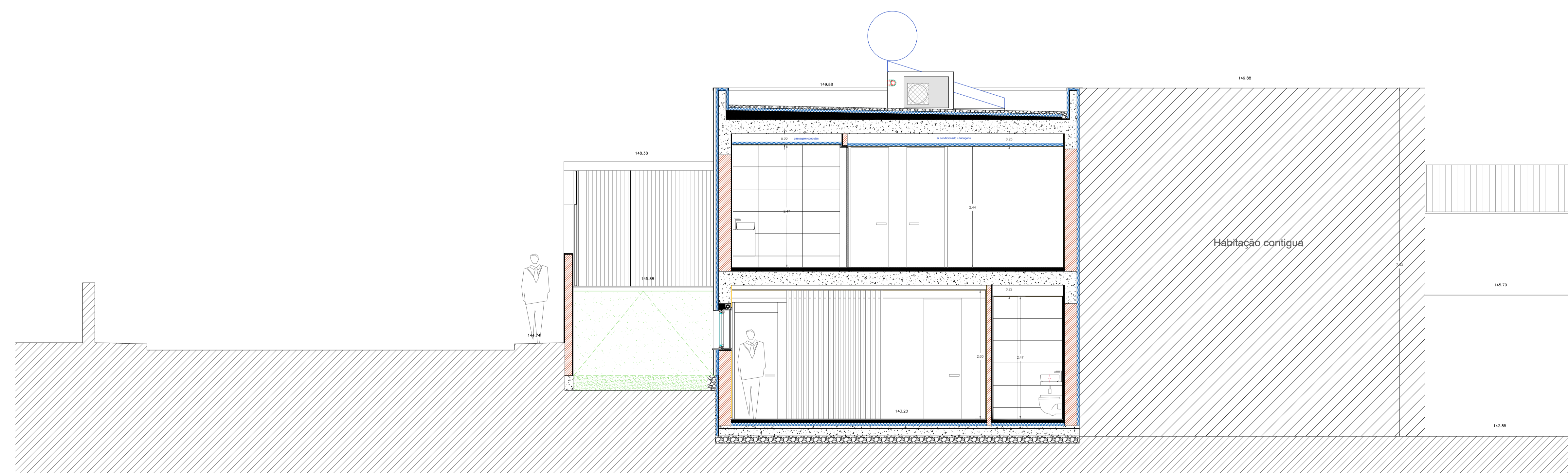

Corte G-G'

	Vista
	Zonas permeáveis
	Terreno
	Cota de terreno

LOTE Nº 44 DO ALU LOT Nº 3688 | ALU DE LICENÇA Nº 48118 | ART. MATRIZAL Nº 6109  
 TIPO DE UTILIZAÇÃO HABITAÇÃO UNIFAMILIAR  
 ÁREA TOTAL DO TERRENO = 338,00 m<sup>2</sup>  
 ÁREA DE IMPLANTAÇÃO = 154,80 m<sup>2</sup>  
 ÁREA TOTAL DE CONSTRUÇÃO = 286,80 m<sup>2</sup>  
 ÁREA BRUTA DE CONSTRUÇÃO = 187,10 m<sup>2</sup>

**Obras de edificação de uma moradia unifamiliar**  
 Requerente | Antónia Manuela Santos Duarte  
 Rua Tratado de Tordesilhas, Pedrouços, Maia  
**CORTES E ALÇADOS**  
 Arquitecto Chave na Mão  
 Contactos | [arquitectochavenamao@gmail.com](mailto:arquitectochavenamao@gmail.com) | 910977685  
 O Técnico | Ana Sofia Matias Silva Escala 1/50