

|       |                   |
|-------|-------------------|
| xx.xx | Cota de Cumeeira  |
| xx.xx | Cota de muro      |
| xx.xx | Cota de pavimento |
| xx.xx | Cota de soleira   |
| xx.xx | Cota de beiral    |

|                     |                                   |
|---------------------|-----------------------------------|
| [Hatched Box]       | Construções Envolventes           |
| [Green Dashed Line] | Límite do Terreno                 |
| [Grey Box]          | Caixailharia em alumínio          |
| [White Box]         | Parede em tijolo pintada a branco |
| [Grey Box]          | Parede em betão à vista           |
| [Dotted Box]        | Zonas ajardinadas                 |

ARTIGO MATRICIAL Nº852  
 TIPO DE UTILIZAÇÃO: HABITAÇÃO UNIFAMILIAR  
 ÁREA TOTAL DO TERRENO = 966,40 m<sup>2</sup> (após cedências)  
 ÁREA DE IMPLANTAÇÃO = 285,55 m<sup>2</sup>  
 ÁREA TOTAL DE CONSTRUÇÃO = 400,90 m<sup>2</sup>  
 ÁREA BRUTA DE CONSTRUÇÃO = 383,15 m<sup>2</sup> (definição que já não consta no DL n.º 5/2019 de 27 de setembro)

|          |                         |
|----------|-------------------------|
| [Symbol] | Sarjeta                 |
| [Symbol] | Caixa TLP               |
| [Symbol] | Caixa saneamento        |
| [Symbol] | Caixa águas pluviais    |
| [Symbol] | Caixa gás               |
| [Symbol] | Marco                   |
| [Symbol] | Poste TLP               |
| [Symbol] | Poste EDP de iluminação |
| [Symbol] | Poste C.P.              |
| [Symbol] | Linha de alta tensão    |
| [Symbol] | Corte de água           |
| [Symbol] | Corte de gás            |

Obras de edificação de uma moradia unifamiliar  
 Requerente | Renata Micaela Oliveira Ferreira  
 Rua de Goa nº204, Águas Santas, Maia  
**PLANTA DO PISO -1 e 0**  
 Arquitecto Chave na Mão  
 Contactos | arquitectochavenamao@gmail.com | 910977685  
 O Técnico | Ana Sofia Matias Silva Escala 1/100



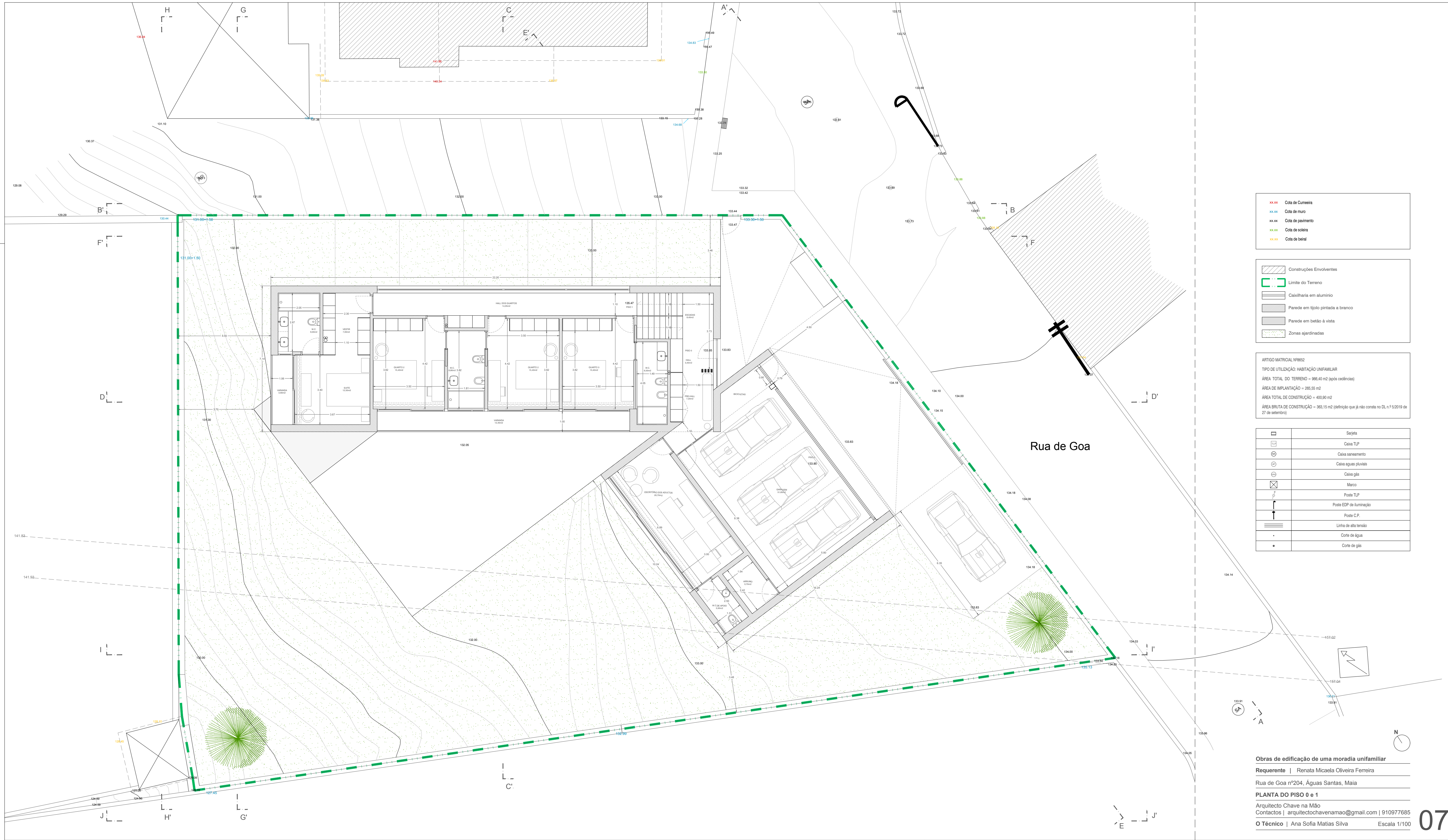

|       |                   |
|-------|-------------------|
| xx.xx | Cota de Cumieira  |
| xx.xx | Cota de muro      |
| xx.xx | Cota de pavimento |
| xx.xx | Cota de soleira   |
| xx.xx | Cota de beiral    |

|                     |                                   |
|---------------------|-----------------------------------|
| [Hatched Box]       | Construções Envolventes           |
| [Green Dashed Line] | Limite do Terreno                 |
| [Grey Box]          | Caixilharia em alumínio           |
| [White Box]         | Parede em tijolo pintada a branco |
| [Grey Box]          | Parede em betão à vista           |
| [Dotted Box]        | Zonas ajardinadas                 |

ARTIGO MATRICIAL Nº652  
 TIPO DE UTILIZAÇÃO: HABITAÇÃO UNIFAMILIAR  
 ÁREA TOTAL DO TERRENO = 966,40 m<sup>2</sup> (após cedências)  
 ÁREA DE IMPLANTAÇÃO = 285,55 m<sup>2</sup>  
 ÁREA TOTAL DE CONSTRUÇÃO = 400,90 m<sup>2</sup>  
 ÁREA BRUTA DE CONSTRUÇÃO = 383,15 m<sup>2</sup> (definição que já não consta no DL n.º 5/2019 de 27 de setembro)

|          |                         |
|----------|-------------------------|
| [Symbol] | Sarjeta                 |
| [Symbol] | Caixa TLP               |
| [Symbol] | Caixa saneamento        |
| [Symbol] | Caixa águas pluviais    |
| [Symbol] | Caixa gás               |
| [Symbol] | Marco                   |
| [Symbol] | Poste TLP               |
| [Symbol] | Poste EDP de iluminação |
| [Symbol] | Poste C.P.              |
| [Symbol] | Linha de alta tensão    |
| [Symbol] | Corte de água           |
| [Symbol] | Corte de gás            |

Obras de edificação de uma moradia unifamiliar  
 Requerente | Renata Micaela Oliveira Ferreira  
 Rua de Goa nº204, Águas Santas, Maia  
**PLANTA DO PISO 0 e 1**  
 Arquitecto Chave na Mão  
 Contactos | arquitectochavenamao@gmail.com | 910977685  
 O Técnico | Ana Sofia Matias Silva Escala 1/100



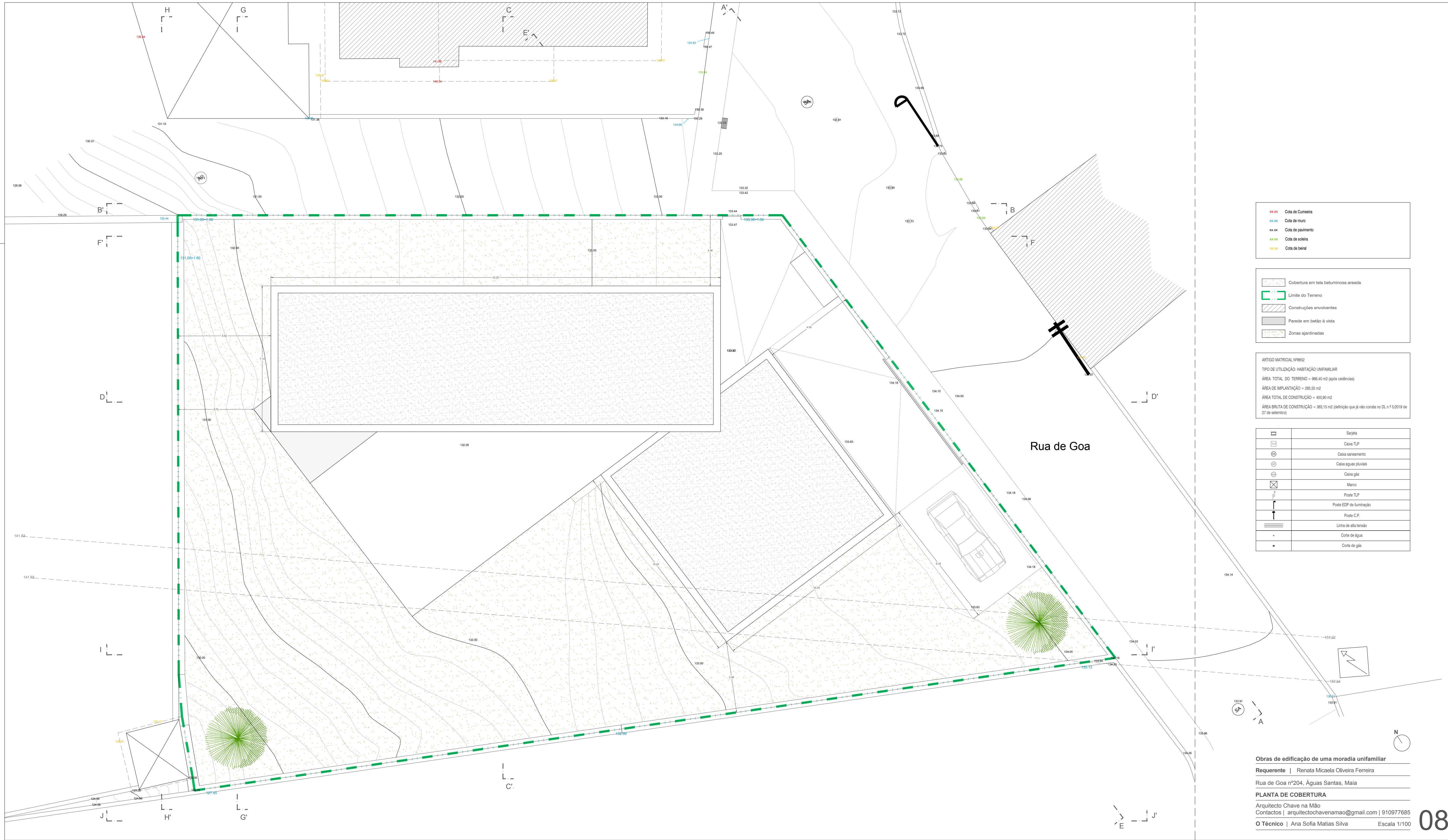

|       |                   |
|-------|-------------------|
| xxxx  | Cota de Cumieira  |
| xx.xx | Cota de muro      |
| xx.xx | Cota de pavimento |
| xx.xx | Cota de soleira   |
| xx.xx | Cota de beiral    |

|  |                                     |
|--|-------------------------------------|
|  | Cobertura em tela betuminosa areada |
|  | Limite do Terreno                   |
|  | Construções envolventes             |
|  | Parede em betão à vista             |
|  | Zonas ajardinadas                   |

ARTIGO MATRICIAL Nº852  
 TIPO DE UTILIZAÇÃO: HABITAÇÃO UNIFAMILIAR  
 ÁREA TOTAL DO TERRENO = 966,40 m<sup>2</sup> (após cedências)  
 ÁREA DE IMPLANTAÇÃO = 285,55 m<sup>2</sup>  
 ÁREA TOTAL DE CONSTRUÇÃO = 400,90 m<sup>2</sup>  
 ÁREA BRUTA DE CONSTRUÇÃO = 383,15 m<sup>2</sup> (definição que já não consta no DL n.º 5/2019 de 27 de setembro)

|  |                         |
|--|-------------------------|
|  | Sarjeta                 |
|  | Caixa TLP               |
|  | Caixa saneamento        |
|  | Caixa águas pluviais    |
|  | Caixa gás               |
|  | Marco                   |
|  | Poste TLP               |
|  | Poste EDP de iluminação |
|  | Poste C.P.              |
|  | Linha de alta tensão    |
|  | Corte de água           |
|  | Corte de gás            |

Obras de edificação de uma moradia unifamiliar  
 Requerente | Renata Micaela Oliveira Ferreira  
 Rua de Goa nº204, Águas Santas, Maia  
**PLANTA DE COBERTURA**  
 Arquitecto Chave na Mão  
 Contactos | arquitectochavenamao@gmail.com | 910977685  
 O Técnico | Ana Sofia Matias Silva Escala 1/100

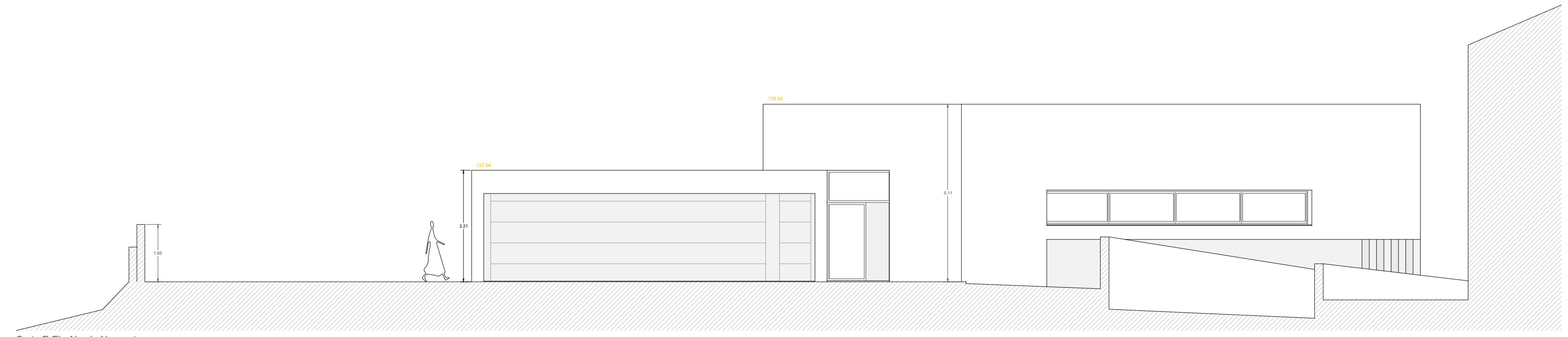

Corte E-E' . Alçado Nascente

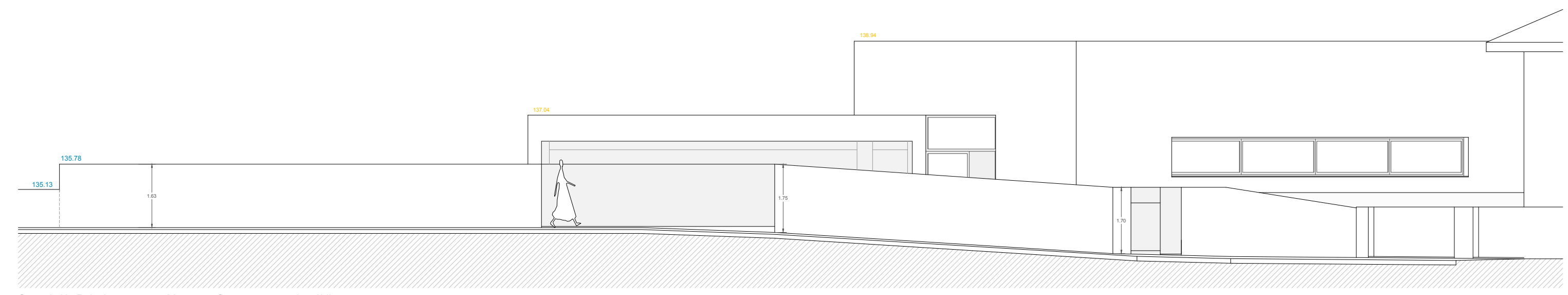

Corte A-A' . Pelo Arruamento . Muros confinantes com a via pública

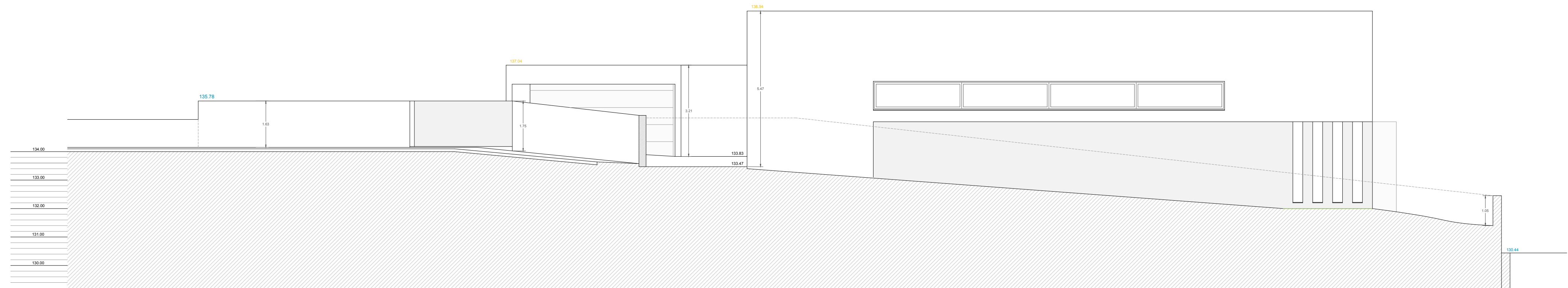

Corte F-F' . Alçado Nordeste

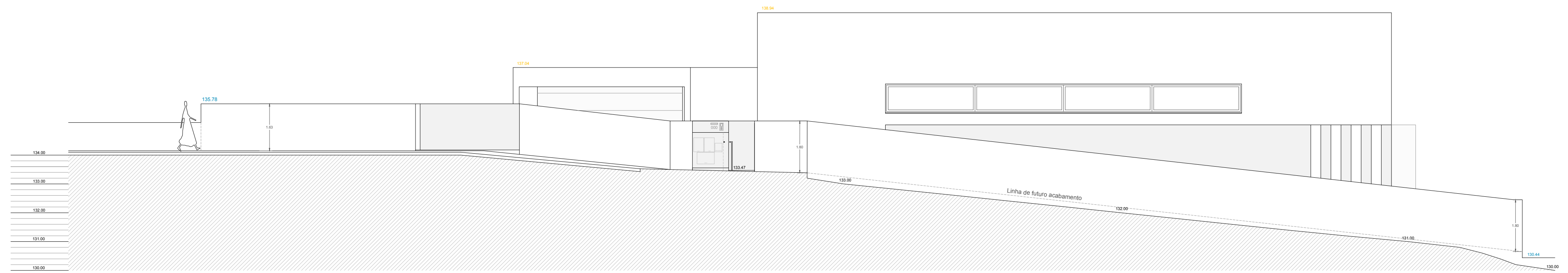

Corte B-B' . Pelo Caminho Público . Muros confinantes . Vista Nordeste

|       |                   |
|-------|-------------------|
| xx.xx | Cota de Cumeira   |
| xx.xx | Cota de muro      |
| xx.xx | Cota de pavimento |
| xx.xx | Cota de soleira   |
| xx.xx | Cota de beirál    |

|  |                                     |
|--|-------------------------------------|
|  | Cobertura em tela betuminosa areada |
|  | Caixilharia em alumínio             |
|  | Parede em tijolo pintada a branco   |
|  | Parede em betão à vista             |
|  | Zonas ajardinadas                   |

ARTIGO MATRICIAL Nº652  
 TIPO DE UTILIZAÇÃO: HABITAÇÃO UNIFAMILIAR  
 ÁREA TOTAL DO TERRENO = 968,40 m<sup>2</sup> (após cedências)  
 ÁREA DE IMPLANTAÇÃO = 285,55 m<sup>2</sup>  
 ÁREA TOTAL DE CONSTRUÇÃO = 400,90 m<sup>2</sup>  
 ÁREA BRUTA DE CONSTRUÇÃO = 383,15 m<sup>2</sup> (definição que já não consta no DL n.º 5/2019 de 27 de setembro)

|  |                         |
|--|-------------------------|
|  | Serjeta                 |
|  | Caixa TLP               |
|  | Caixa saneamento        |
|  | Caixa águas pluviais    |
|  | Caixa gás               |
|  | Marco                   |
|  | Poste TLP               |
|  | Poste EDP de iluminação |
|  | Poste C.P.              |
|  | Linha de alta tensão    |
|  | Corte de água           |
|  | Corte de gás            |

Obras de edificação de uma moradia unifamiliar  
 Requerente | Renata Micaela Oliveira Ferreira  
 Rua de Goa nº204, Águas Santas, Maia  
**CORTES E ALÇADOS**  
 Arquitecto Chave na Mão  
 Contactos | arquitectochavenamao@gmail.com | 910977685  
 O Técnico | Ana Sofia Matias Silva Escala 1/100



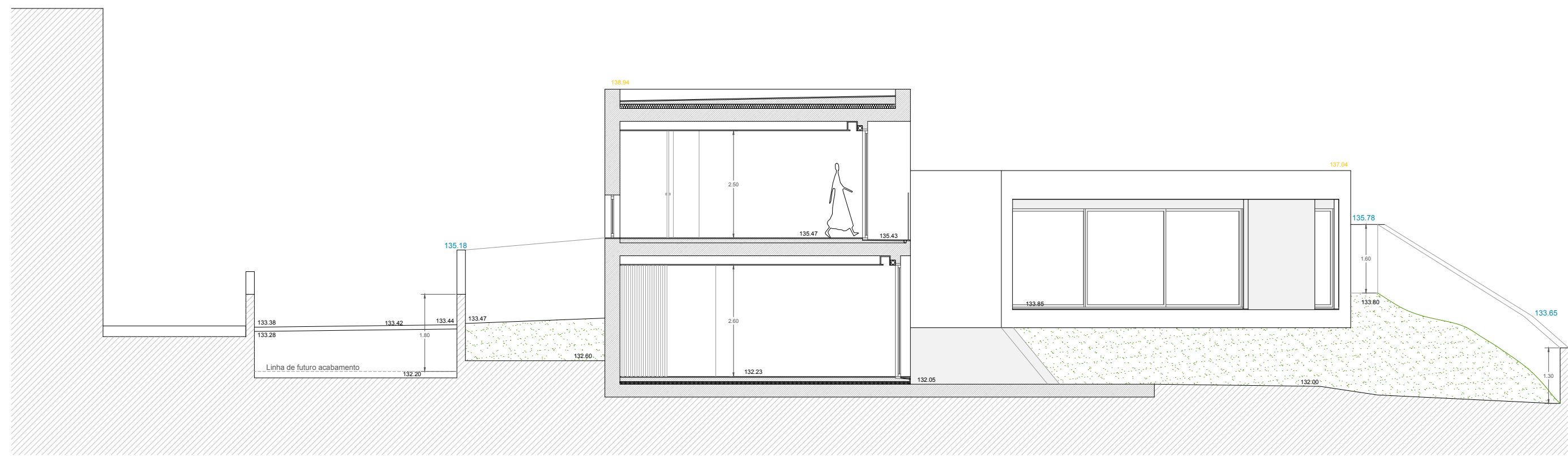

Corte C-C' . Transversal ao terreno

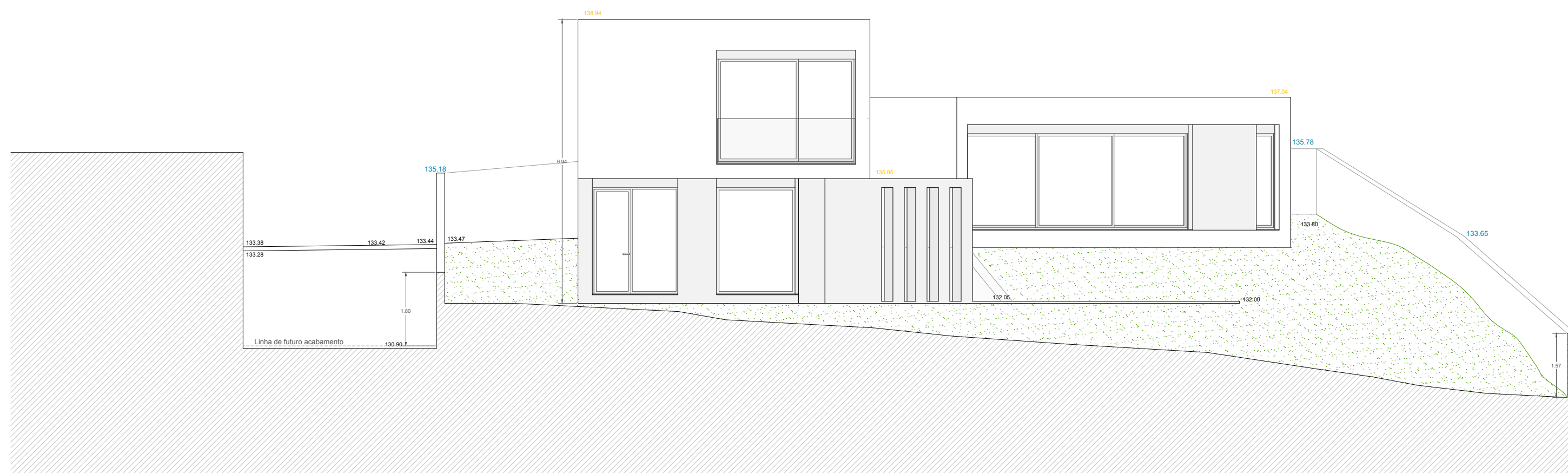

Corte G-G' . Transversal ao terreno . Alçado Noroeste



Corte H-H' . Muro Noroeste confinante com outras propriedades

|       |                   |
|-------|-------------------|
| xxxx  | Cota de Cumeeira  |
| xx.xx | Cota de muro      |
| xx.xx | Cota de pavimento |
| xx.xx | Cota de soleira   |
| xx.xx | Cota de beiral    |

|  |                                     |
|--|-------------------------------------|
|  | Cobertura em tela betuminosa areada |
|  | Caixilharia em alumínio             |
|  | Parede em tijolo pintada a branco   |
|  | Parede em betão à vista             |
|  | Zonas ajardinadas                   |

ARTIGO MATRICIAL Nº652  
 TIPO DE UTILIZAÇÃO: HABITAÇÃO UNIFAMILIAR  
 ÁREA TOTAL DO TERRENO = 968,40 m<sup>2</sup> (após cedências)  
 ÁREA DE IMPLANTAÇÃO = 285,55 m<sup>2</sup>  
 ÁREA TOTAL DE CONSTRUÇÃO = 400,90 m<sup>2</sup>  
 ÁREA BRUTA DE CONSTRUÇÃO = 383,15 m<sup>2</sup> (definição que já não consta no DL n.º 5/2019 de 27 de setembro)

|  |                         |
|--|-------------------------|
|  | Serjeta                 |
|  | Caixa TLP               |
|  | Caixa saneamento        |
|  | Caixa águas pluviais    |
|  | Caixa gás               |
|  | Marco                   |
|  | Poste TLP               |
|  | Poste EDP de iluminação |
|  | Poste C.P.              |
|  | Linha de alta tensão    |
|  | Corte de água           |
|  | Corte de gás            |

Obras de edificação de uma moradia unifamiliar  
 Requerente | Renata Micaela Oliveira Ferreira  
 Rua de Goa nº204, Águas Santas, Maia  
 CORTES E ALÇADOS  
 Arquitecto Chave na Mão  
 Contactos | arquitectochavenamao@gmail.com | 910977685  
 O Técnico | Ana Sofia Matias Silva Escala 1/100

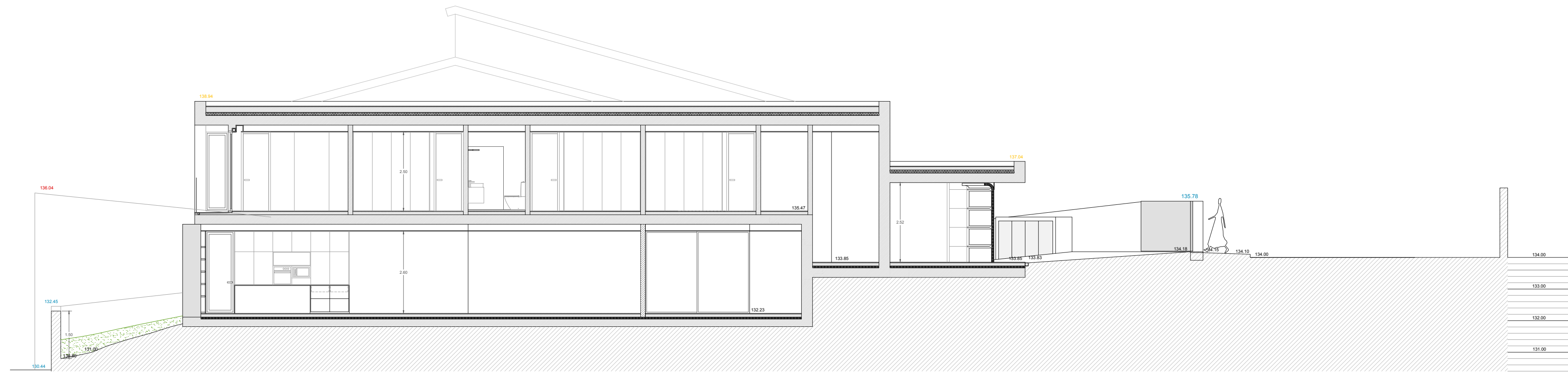

Corte D-D' - Longitudinal ao terreno

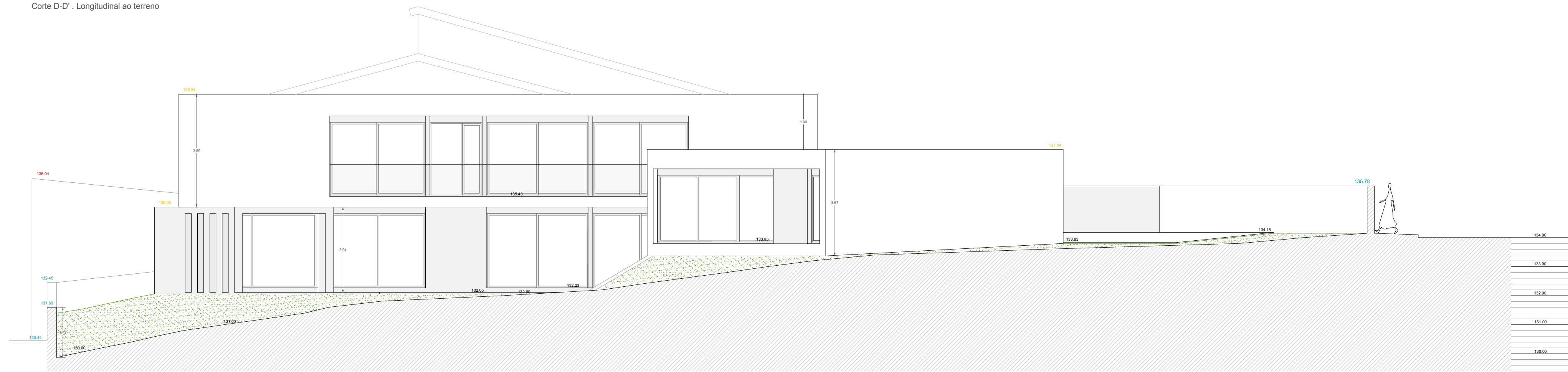

Corte I-I' - Longitudinal ao terreno - Alçado Sudoeste

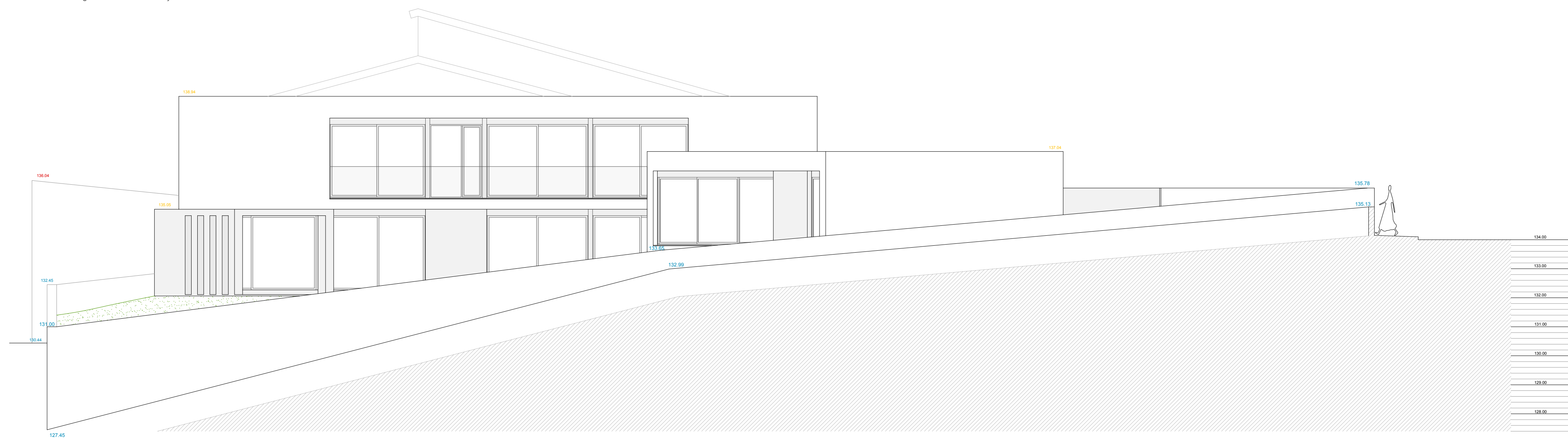

Corte J-J' - Muro Sudeste confinante com outra propriedade

|       |                   |
|-------|-------------------|
| xx.xx | Cota de Cumeeira  |
| xx.xx | Cota de muro      |
| xx.xx | Cota de pavimento |
| xx.xx | Cota de soleira   |
| xx.xx | Cota de beiral    |

|  |                                     |
|--|-------------------------------------|
|  | Cobertura em tela betuminosa areada |
|  | Caixilharia em alumínio             |
|  | Parede em tijolo pintada a branco   |
|  | Parede em betão à vista             |
|  | Zonas ajardinadas                   |

ARTIGO MATRICIAL Nº652  
 TIPO DE UTILIZAÇÃO: HABITAÇÃO UNIFAMILIAR  
 ÁREA TOTAL DO TERRENO = 968,40 m<sup>2</sup> (após cedências)  
 ÁREA DE IMPLANTAÇÃO = 285,55 m<sup>2</sup>  
 ÁREA TOTAL DE CONSTRUÇÃO = 400,90 m<sup>2</sup>  
 ÁREA BRUTA DE CONSTRUÇÃO = 383,15 m<sup>2</sup> (definição que já não consta no DL n.º 5/2019 de 27 de setembro)

|  |                         |
|--|-------------------------|
|  | Serjeta                 |
|  | Caixa TLP               |
|  | Caixa saneamento        |
|  | Caixa águas pluviais    |
|  | Caixa gás               |
|  | Marco                   |
|  | Poste TLP               |
|  | Poste EDP de iluminação |
|  | Poste C.P.              |
|  | Linha de alta tensão    |
|  | Corte de água           |
|  | Corte de gás            |

Obras de edificação de uma moradia unifamiliar  
 Requerente | Renata Micaela Oliveira Ferreira  
 Rua de Goa nº204, Águas Santas, Maia  
**CORTES E ALÇADOS**  
 Arquitecto Chave na Mão  
 Contactos | arquitectochavenamao@gmail.com | 910977685  
 O Técnico | Ana Sofia Matias Silva Escala 1/100